에코알베로 홈페이지 수정(안)

■ 디자인 레이아웃 참고하세요!(내용부분은 아래 참고하세요)

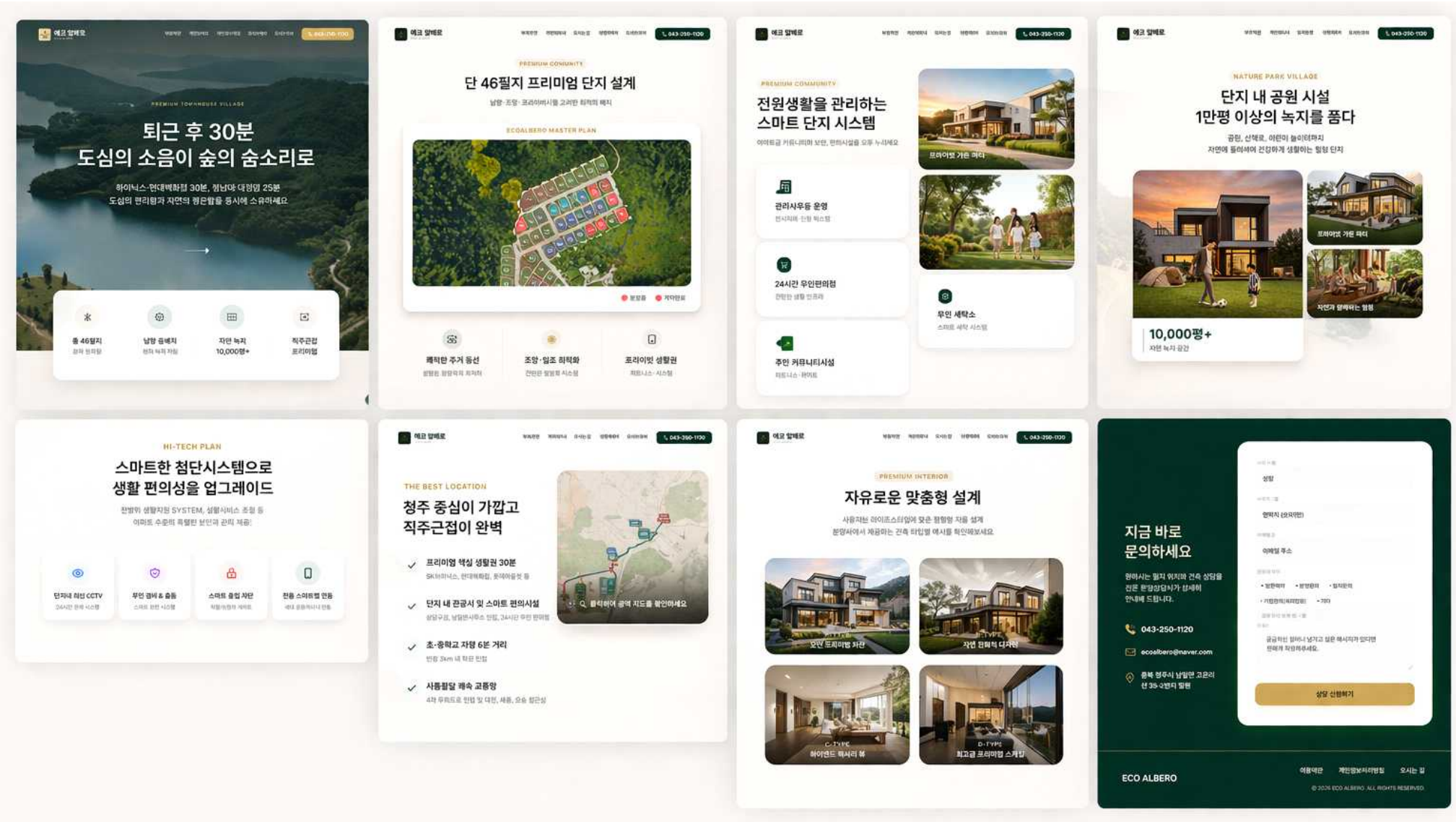

■ 비주얼 아이덴티티

항목	가이드라인	효과
Main Color	#1A2F23 (Deep Forest Green)	나무(Albero)의 신뢰감과 럭셔리함
Point Color	#D4AF37 (Champagne Gold)	분양가 문의 및 상담 버튼에 사용 (고급스러움)
Background	#F9F9F7 (Warm Off-White)	눈이 편안하고 고딕 폰트의 가독성 극대화
Font (Gothic)	Pretendard(프리텐다드) 추천	현대적이고 세련된 두께 조절 가능 (700/400/300)

Slide 01. 메인 히어로 섹션 (홈페이지 화면 1)

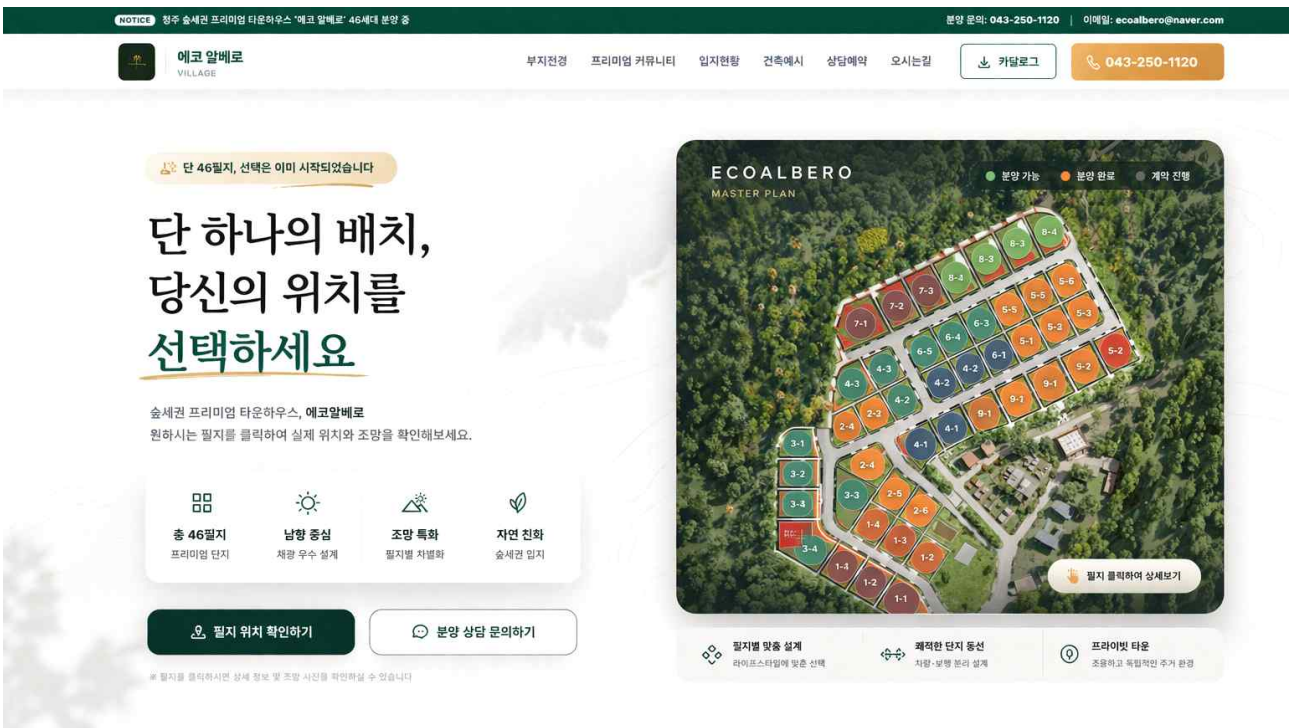

Slide 01. 비주얼 아이덴티티 및 기본 가이드

서체: 현대적이고 세련된 고딕(Pretendard)을 메인으로 사용하되, 헤드라인은 Bold(700), 본문은 Light(300)를 적용하여 폰트 두께의 대비로 고급스러움 연출

컬러: 숲의 신뢰감을 주는 딥 포레스트 그린(#1A2F23)을 메인으로, 상담 및 강조 버튼에 샴페인 골드(#D4AF37)를 사용하여 하이엔드 이미지 구축

카피 수정:

* **기존:**[NOTICE: 청주 전원주택 에코알베로분양 중]
→ **수정:** [NOTICE] 청주 최초 관리형 전원주택 단지, 단 46세대 프라이빗 분양 중

[상단 태그]
단 46필지, 선택은 이미 시작되었습니다

[메인 타이틀]
단 하나의 배치,
당신의 위치를 선택하세요

[서브]
필지를 클릭하면 실제 위치와 조망을 확인할 수 있습니다

내용 추가
✔ 총 46필지 구성
✔ 남향 중심 배치 설계
✔ 필지별 조망/입지 차별화
✔ 도심 접근성과 자연환경 동시 확보

[상단]
단 46필지, 선택은 이미 시작되었습니다
[타이틀]
단 하나의 배치,
당신의 위치를 선택하세요
[설명]
필지를 클릭하면 실제 위치와 조망 확인

[좌측]
✔ 총 46필지
✔ 남향 중심
✔ 조망 차별화
[우측]
[배치도 카드]

[버튼]
[필지 위치 확인하기] (골드)
[상담 문의하기]

Slide 02. 라이프스타일 슬로건 (홈페이지 화면 2)

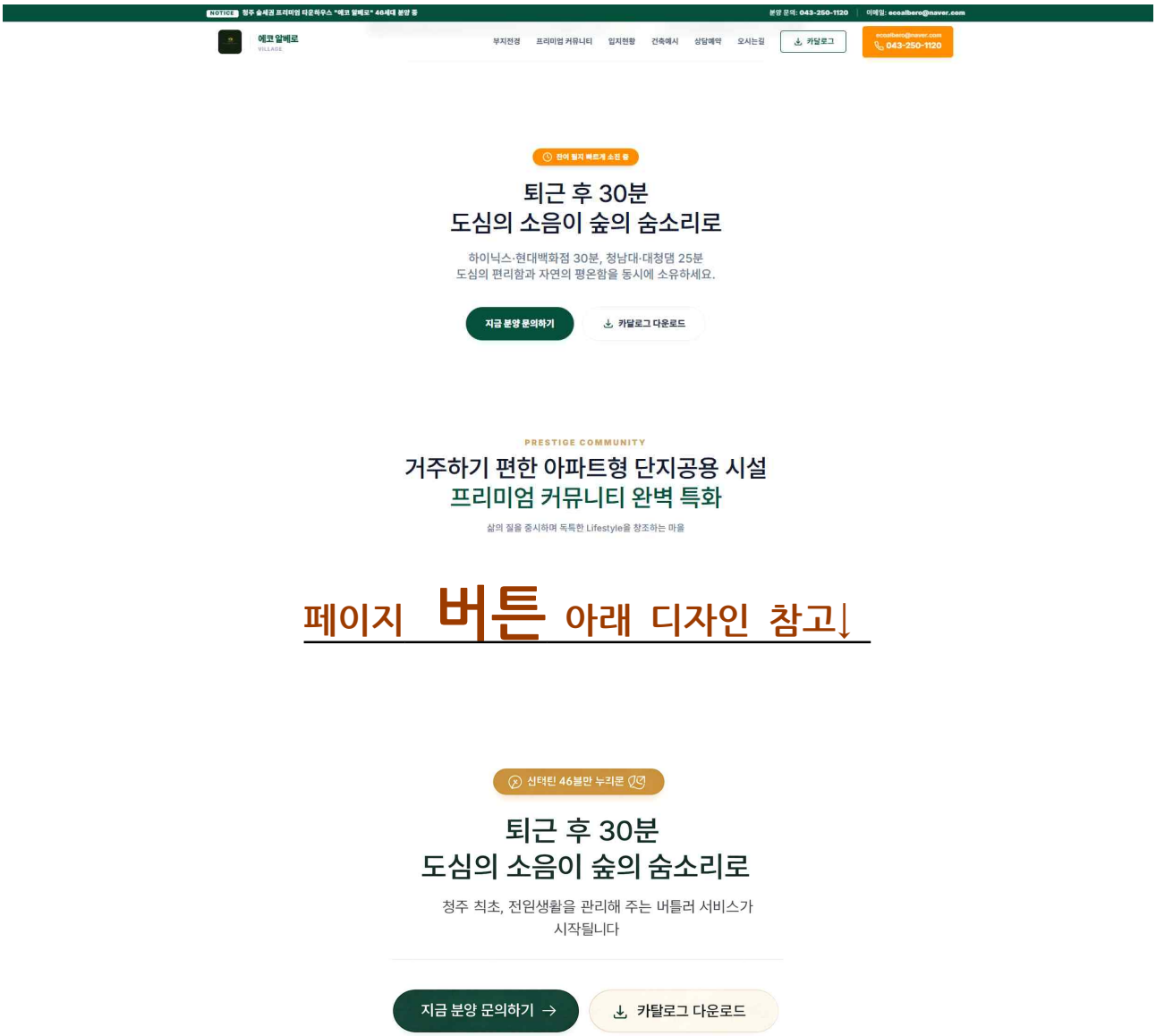

카피 수정: 상단 태그: "잔여 필지 빠르게 소진 중" → “단 46필지, 선택은 이미 시작되었습니다”

Slide 03.

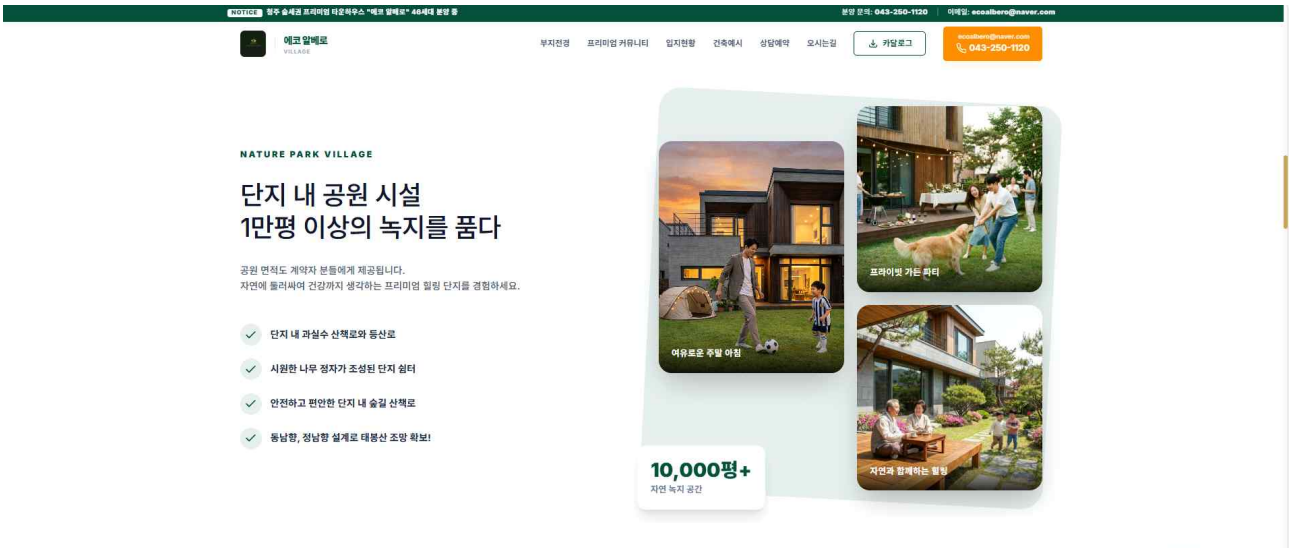

디자인 참고 ↓

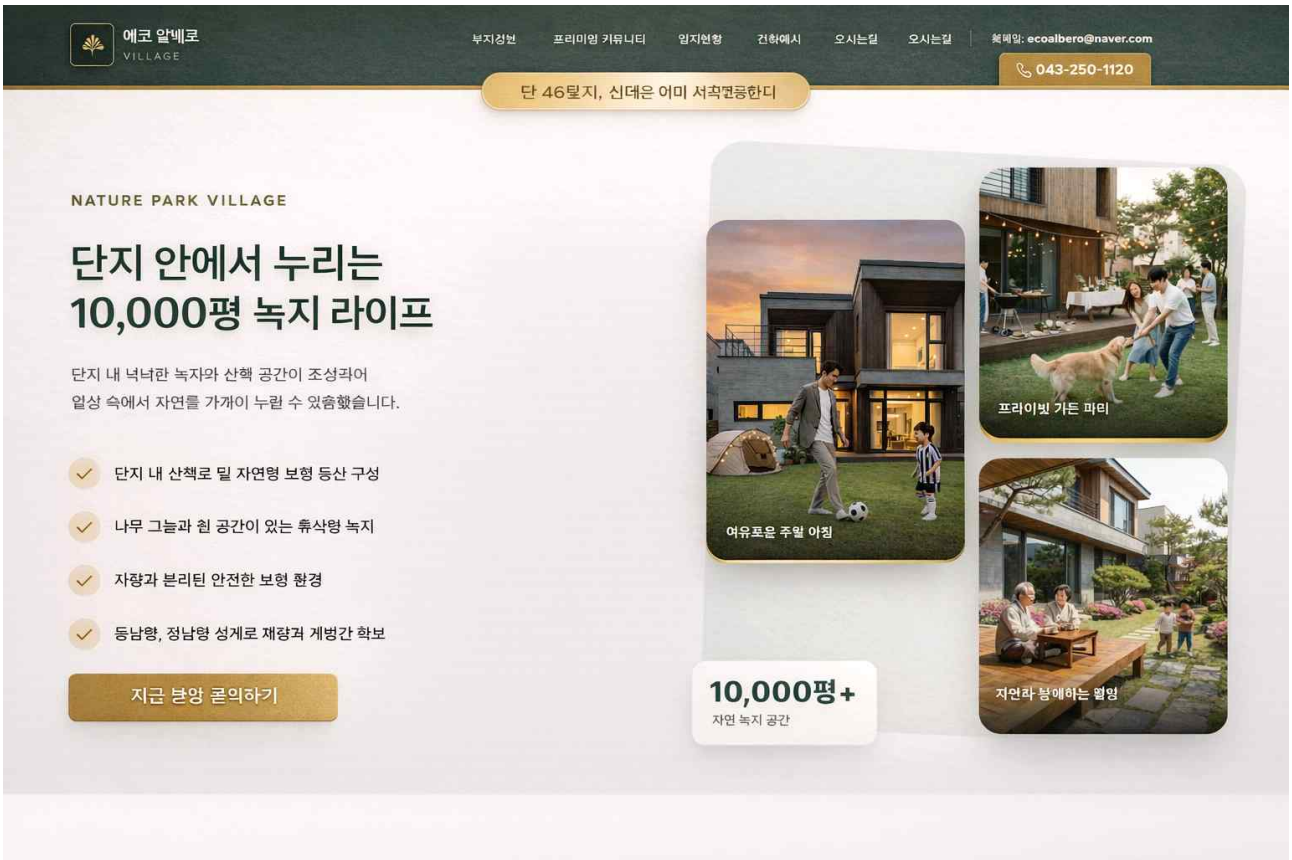

- 수정:

1) 단지 내 공원 시설 1만평 이상의 녹지를 품다 → 단지 안에서 누리는 10,000평 녹지 라이프

2) 공원 면적도 계약자 분들에게 제공됩니다 → 단지 내 넉넉한 녹지와 산책 공간이 조성되어 일상 속에서 자연을 가까이 누릴 수 있습니다.

3) - 단지 내 과실수 산책로와 등산로 → 단지 내 산책로 및 자연형 보행 동선 구성
- 시원한 나무 정자가 조성된 단지 쉼터 → 나무 그늘과 쉼 공간이 있는 휴식형 녹지
- 안전하고 편안한 단지 내 숲길 산책로(유지)
- 동남향, 정남향 설계로 태봉산 조망 확보→ 동남향, 정남향 중심 배치로 채광과 개방감 확보

Slide 04.

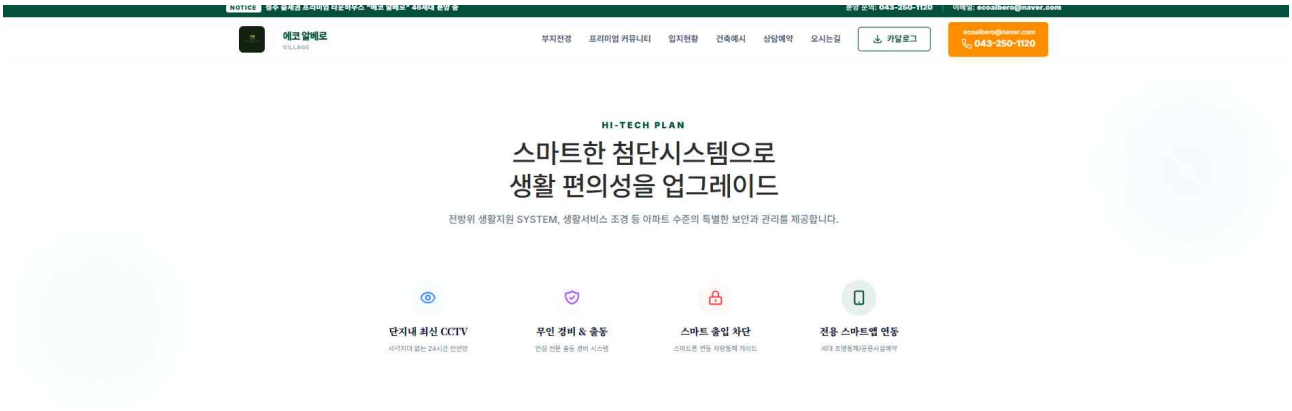

디자인 참고 ↓

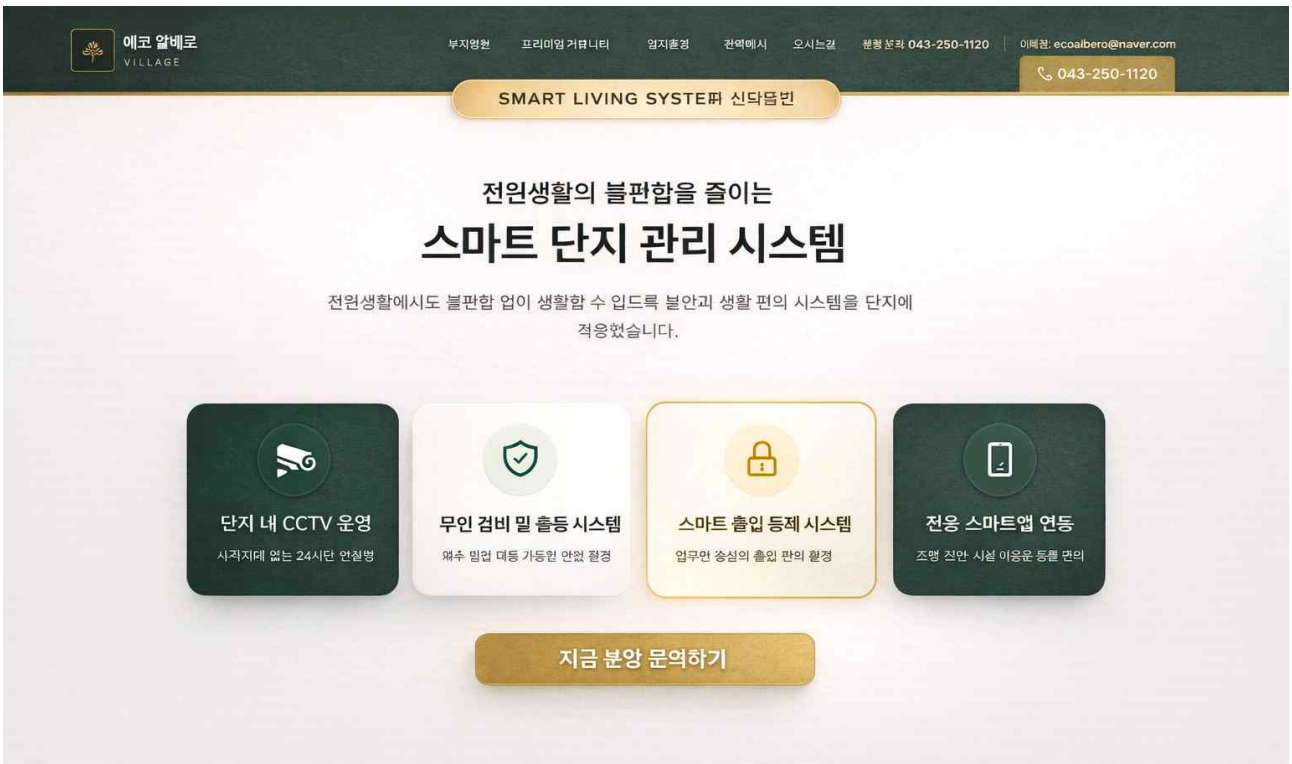

내용 수정사항:

1) 상단라벨 : HI-TECH PLAN → SMART LIVING SYSTEM

2) 메인 타이틀 :

스마트한 첨단시스템으로 생활 편의성을 업그레이드

→ 전원생활의 불편함을 줄이는 스마트 단지 관리 시스템

3) 서브 카피 :

전방위 생활지원 SYSTEM, 생활서비스 조정 등 아파트 수준의 특별한 보안과 관리를 제공합니다

→ 전원생활에서도 불편함 없이 생활할 수 있도록 보안과 생활 편의 시스템을 단지에 적용

합니다

① CCTV
기존
→ 단지내 최신 CCTV
→ 사각지대 없는 24시간 안전망
수정
→ 단지 내 CCTV 운영
→ 사각지대 없는 24시간 안전 관리

② 경비 시스템
기존
→ 무인 경비 & 출동
→ 안심 전문 출동 경비 시스템
수정
→ 무인 경비 및 출동 시스템
→ 외부 침입 대응 가능한 안전 환경

③ 출입 통제
기존
→ 스마트 출입 차단
→ 스마트폰 연동 차량통제 게이트
수정
→ 스마트 출입 통제 시스템
→ 입주민 중심의 출입 관리 환경

④ 스마트홈
기존
→ 전용 스마트앱 연동
→ 세대 조명제어/공동시설예약
수정
→ 전용 스마트앱 연동
→ 조명·보안·시설 이용을 통합 관리

Slide 05 + Slide 06 통합

디자인 참고(레이아웃) ↓

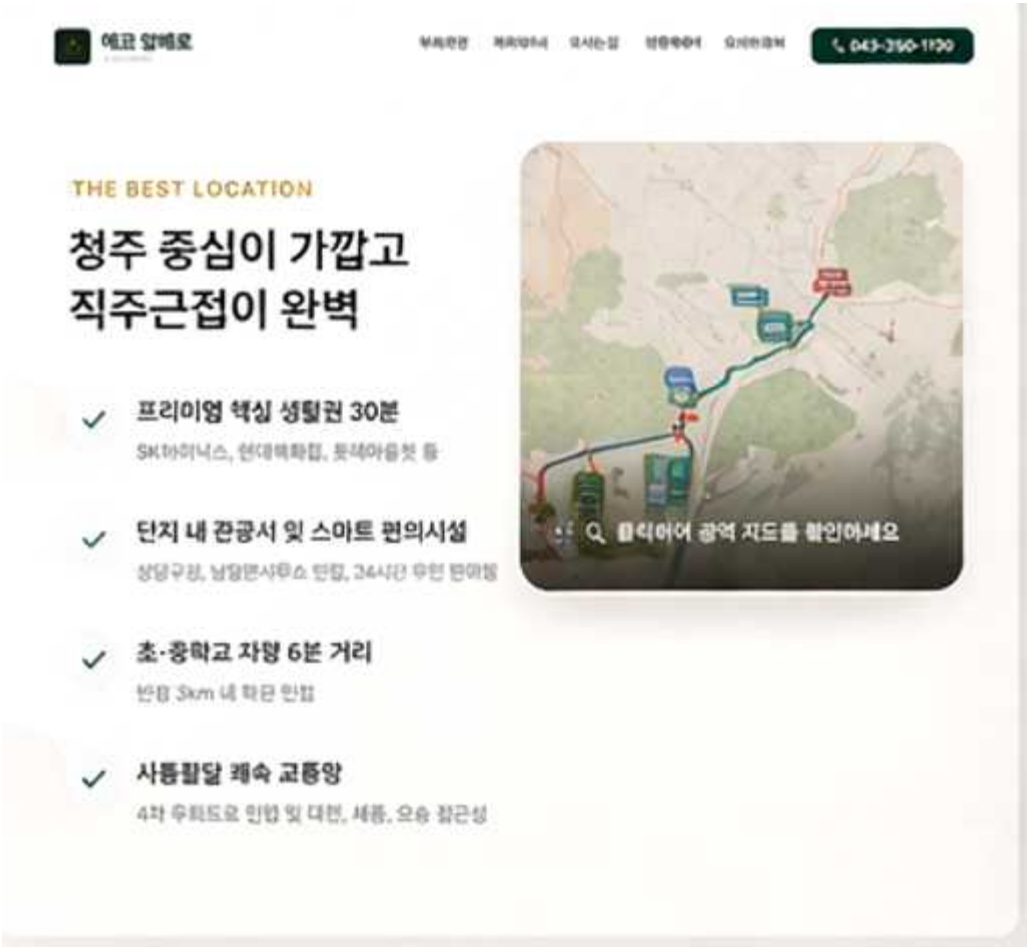

내용 수정사항:

1) 메인 타이틀: 청주 중심이 가깝고 직주근접이 완벽

→ 에코 알베로의 미래 가치, 도로망 확장으로 완성됩니다

□ 광역 교통망 확장으로 입지 가치 지속 상승

□ 청주 중심을 누리는 프리미엄 입지

□ 30분 생활권, 가장 현실적인 전원 입지
□ 도심과 자연을 모두 누리는 위치

2) 서브 카피 :

✔ 도로 확장 수혜
교통 접근성 향상으로 토지 가치 상승 기대

✔ 프리미엄 핵심 생활권 30분
청주의 핵심 인프라를 빠르게 연결하는 입지

✔ 단지 내 생활 인프라 완성
24시간 편의시설과 관리 시스템으로 완성된 생활

✔ 교육 인프라 인접
초등학교 차량 6분 거리, 안정적인 교육 환경

✔ 사통팔달 교통망
청주·세종·대전을 연결하는 중심 입지

Slide 07+Slide 08 통합

디자인 참고(레이아웃) ↓

내용 수정사항:

1) 메인 타이틀: 자유로운 맞춤형 설계

□ 서브

사용자의 라이프스타일에 맞춘 맞춤형 주택 설계가 가능합니다.

분양사에서 제공하는 건축 타입별 예시를 확인해보세요.

→ 라이프스타일에 맞춘 맞춤형 설계
□ 서브
원하는 타입 선택부터 프리미엄 인테리어까지
나만의 공간을 완성하는 설계 시스템
□ 안내 문구
분양 타입별 설계와 인테리어 예시를 확인해보세요

A TYPE
□ 원본
A타입 모던 프리미엄 외관
□ 수정본
A TYPE
모던 프리미엄 외관
균형 잡힌 구조와 세련된 디자인
실용성과 미감을 모두 고려한 공간

B TYPE
□ 원본
B타입 자연 친화적 디자인
□ 수정본
B TYPE
자연 친화형 설계
자연 채광과 환기를 고려한 구조
숲과 어우러지는 편안한 주거 환경

C TYPE
□ 원본
C타입 하이엔드 테라스 뷰
□ 수정본
C TYPE
하이엔드 테라스형
개방감 높은 설계와 프라이빗 테라스
자연과 연결된 프리미엄 라이프

D TYPE
□ 원본
D타입 최고급 프리미엄 스케일
□ 수정본
D TYPE

프리미엄 최고급 설계
고급 마감과 완성도 높은 공간 구성
차별화된 주거 가치 실현

2) 인테리어 타이틀 영역

→ 메인타이틀 내용 추가

- 선택을 완성하는 프리미엄 인테리어

- 원하는 공간과 스타일을 선택하세요
  전문 분양상담사가 맞춤 설계를 안내해드립니다

□ 원본
기본이 다른 품격,
에코 알베로만의 시그니처 인테리어
□ 서브
최고급 마감재와 트렌디한 공간 설계로 일상의 가치를 높이는 하이엔드 라이프를 선사합니다.

□ 수정본
선택을 완성하는 프리미엄 인테리어
□ 서브
타입 선택 후 라이프스타일에 맞춘
맞춤형 인테리어 설계 제공

3. 인테리어 카드 영역

- KITCHEN

□ 원본
럭셔리 다이닝 & 오픈 키친
□ 설명
하이엔드 주방 가구 및 효율적인 동선을 고려한 와이드 아일랜드 설계
오픈형 구조로 가족이 소통하는 품격 있는 다이닝 문화를 제안합니다.

□ 수정본
럭셔리 다이닝 & 오픈 키친
넓은 동선 설계로 개방감 극대화
가족 중심의 소통형 주방 공간

- LIVING

□ 원본

채광 특화 파노라마 윈도우

□ 설명

시야를 방해하지 않는 광폭 와이드 창 설계로 자연 채광을 극대화하고
실내 공간에 자연을 들이는 에코 알베로의 아름다운 숲 뷰를 거실 안으로 들입니다.

□ 수정본

채광 특화 파노라마 윈도우
대형 창 구조로 자연 채광 극대화
자연을 실내로 들이는 거실 설계

Slide 09+Slide 10 통합

아래 디자인 참고↓

블로그 주소 추가 : https://blog.naver.com/ecoalbero

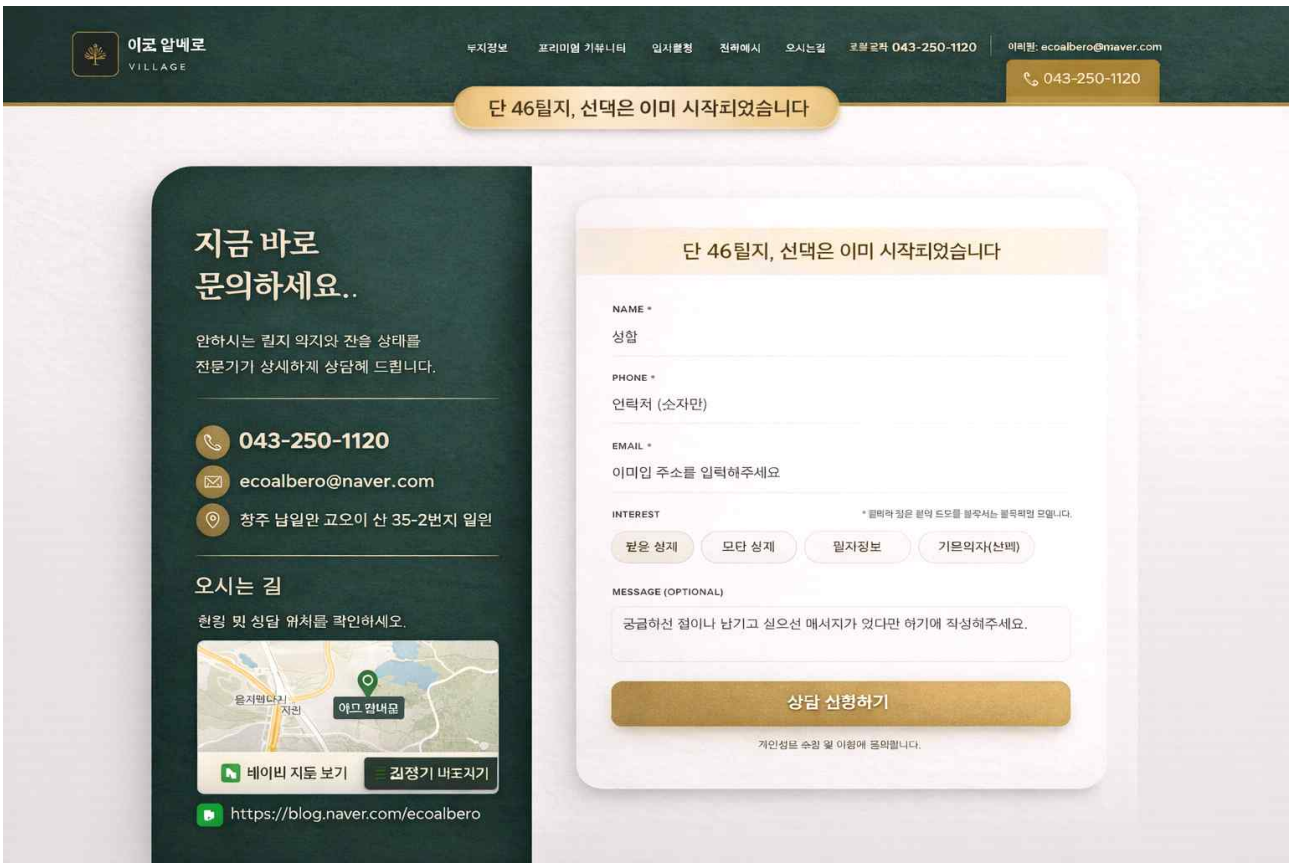

내용 수정사항:

1) 상단 메뉴바에 있는 단 46필지, 선택은 이미 시작되었습니다. 삭제(중복)

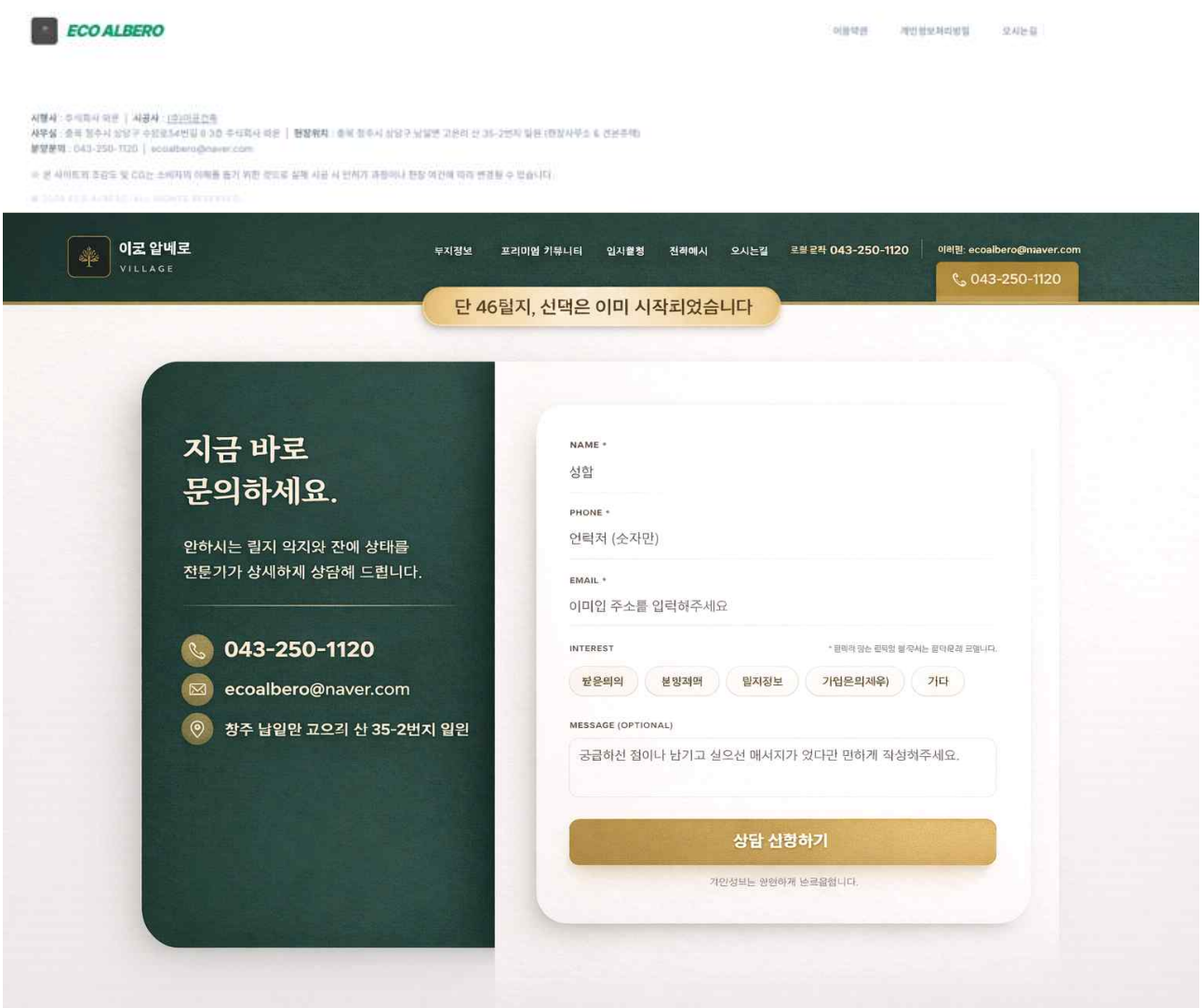

내용 수정사항:

1) 이미지와 같이 배경색 추가.

2) 에코알베로 로고 텍스트 블랙 or 딥그린, 이탤릭 적용 ×